



Carta degli Interventi di ripulitura della Vegetazione sulla Viabilità su Vista Satellitare Scala 1:10000

LEGENDA

- | | |
|--|--|
|  Viabilità Principale |  Viabilità Secondaria |
| Tratto A-B 726,00 Mt | Tratto a-b 926,00 Mt |
| Tratto B-C 107,00 Mt | Tratto c-d 251,00 Mt |
| Tratto C-D 1899,00 Mt | Tratto e-f 228,00 Mt |
| Tratto B-F 3520,00 Mt | Tratto g-h 46,00 Mt |
| Tratto C-E 700,00 Mt | Tratto i-l 936,00 Mt |
| Tratto G-H 347,00 Mt | Tratto m-n 367,00 Mt |
| Tratto I-L 200,00 Mt | Tratto o-p 596,00 Mt |
|  Sentieristica 42.560,00 Mt | |

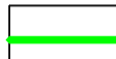
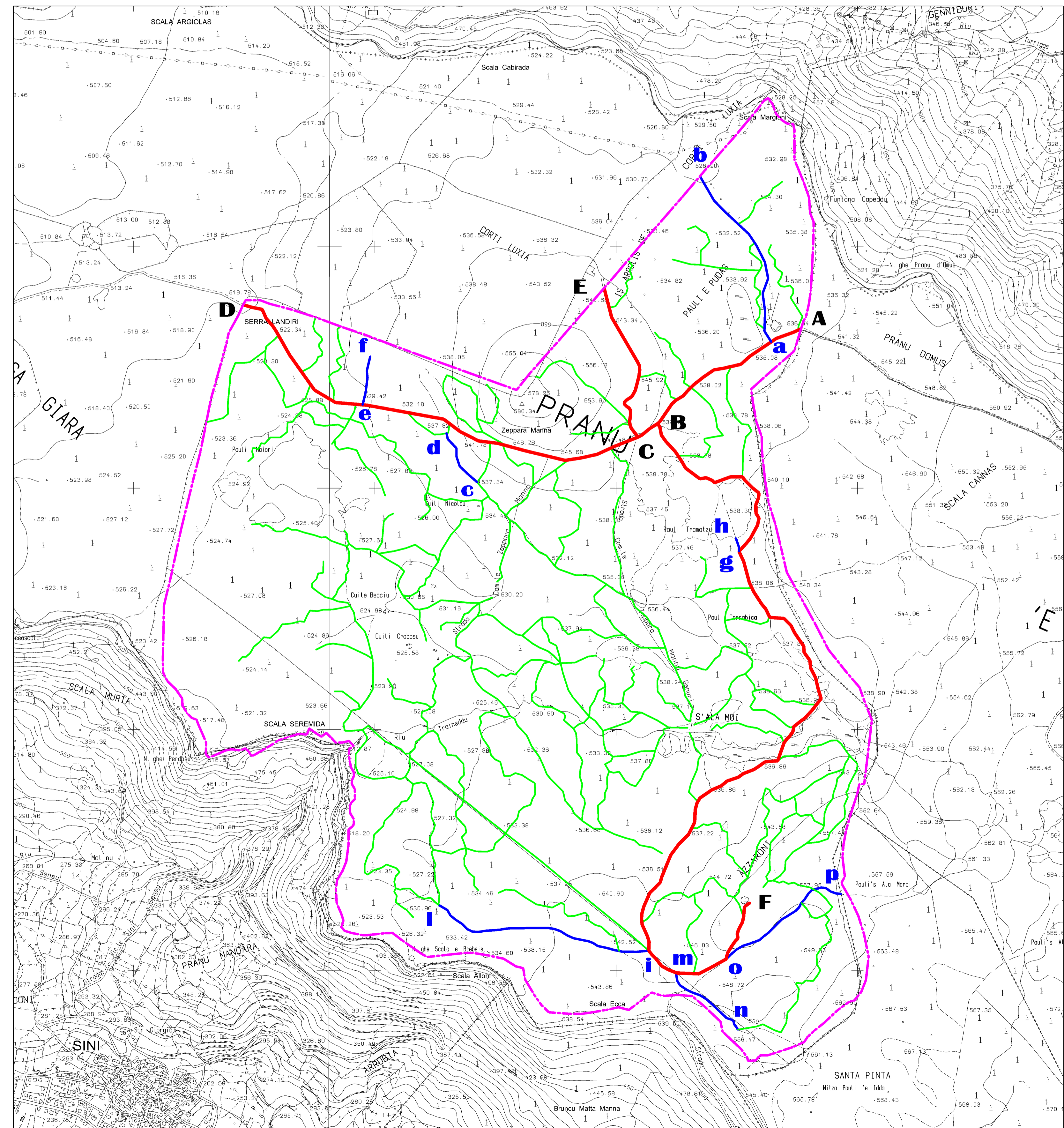

Carta degli Interventi di ripulitura della Vegetazione sulla Viabilità su base altimetrica Scala 1:10000

Regolamento (CE) N. 1698/2005
 Programma di Sviluppo Rurale (P.S.R.) della Sardegna 2007-2013 - Asse1
 MISURA 122 - Migliore valorizzazione economica delle foreste
 AZIONE 122.1 - Recupero e valorizzazione economico-produttiva delle sugherete esistenti

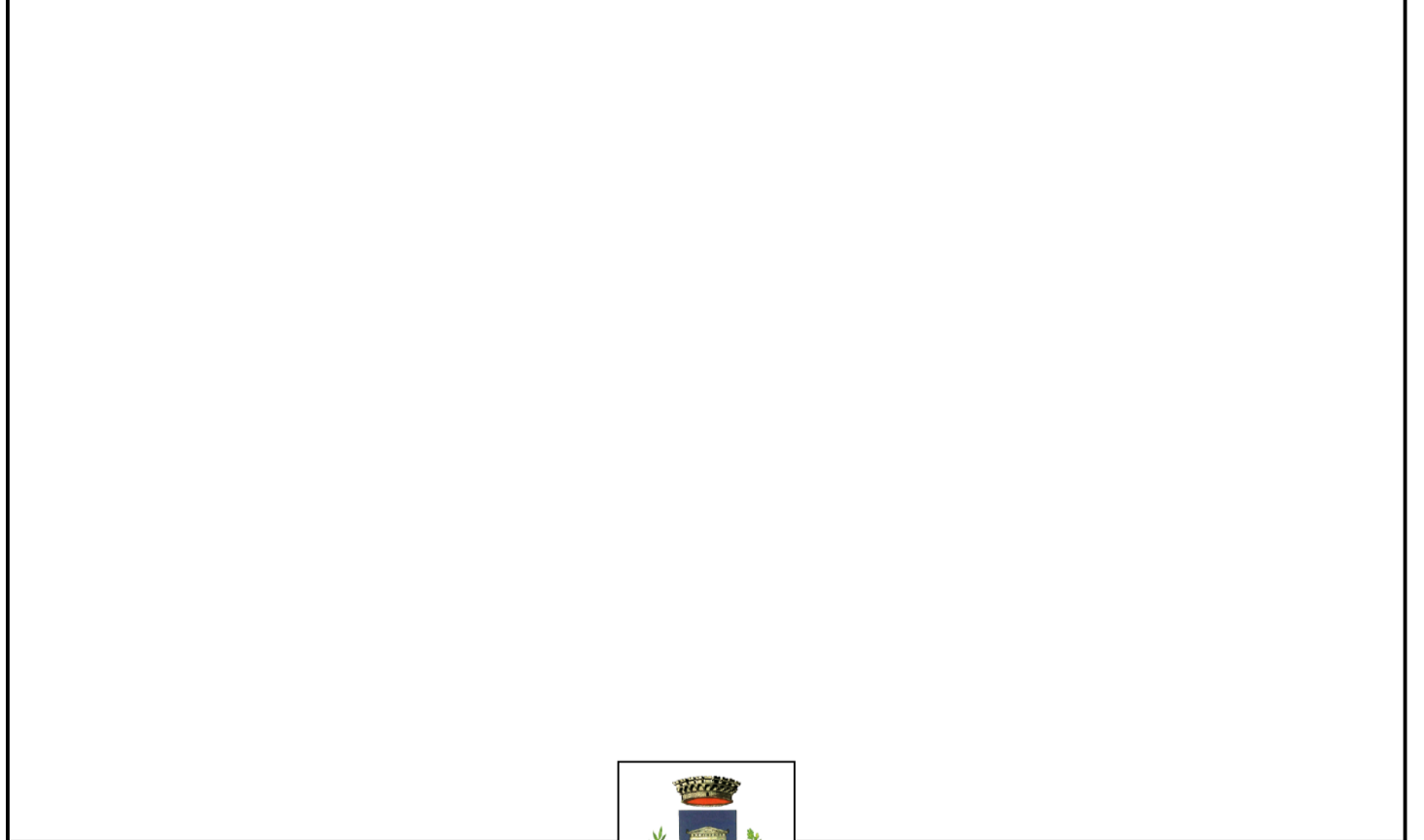

COMUNE DI GENONI		PROVINCIA DI ORISTANO	
VALORIZZAZIONE ECONOMICA E PRODUTTIVA DELLE SUGHERETE DELLA GIARA		Località Giara Genoni	
- PROGETTO ESECUTIVO -		Data NOVEMBRE 2015	
Carta degli Interventi di ripulitura della Vegetazione sulla viabilità		Scala 1:10000	
TAVOLA 4	IL COMMITTENTE: COMUNE DI GENONI IL RESPONSABILE DEL SERVIZIO	IL PROGETTISTA: Dott. Agronomo Valerio S. BOI	